

〒671-0221 姫路市別所町別所2丁目150
Tel.(079)252-5235 石川病院 広報委員会
発行責任者 事務長 三枝孝弘

地域のために 思いやりと 信頼性の高い 治療・看護を目指す

新年度、スタートしました！

新緑の季節、新しい年度が始まりました。気持ちも新たに、理念・今年度運営方針に基づき、地域の皆様に貢献できるように努力してまいります。

【平成31年 スローガン】

目配り、気配り、心配り、笑顔で担う、まごころ医療

【平成31年度 運営方針】

一人ひとりの気づきから病院改革へ

1. 病院理念に基づき、医療環境の充実と地域ニーズに応えるための積極的な戦略活動を展開する。
2. 患者様の信頼が得られる病院組織を目指し、組織改革・意識改革・業務改革への積極的な取り組みを断行する。
3. 安全で明るい職場環境づくりは、一人ひとりが意識して、思いやることで挨拶、言葉、態度で示す。
4. 職員一人ひとりが率先して自己研鑽に励み、日常業務、IJK活動テーマ、活動内容のレベルを高める。
5. 計画的な人材育成により、問題は何かを掴む体質を身につけ、P・D・C・Aサイクルを確立し仕事の質を高める。

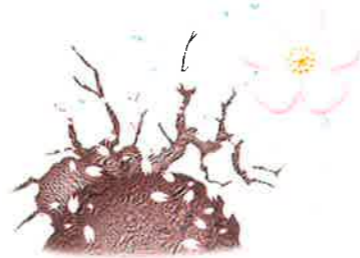

入職式

4月1日(月)に新職員15名を迎え、平成31年度入職式を挙行了いたしました。新職員を代表してリハビリテーション部の小野さんが挨拶をし、辞令交付を受けました。フレッシュな新人の力を得て、更に信用性の高い医療を目指していきたいと思っております。宿泊研修では、同期生の関係熟成、上司との交流をはかりました。



～骨塩定量検査装置を更新しました～

Horizon Ci HOLOGIC社 2019年12月稼働

2018年12月よりHOLOGIC社製 Horizon Ciを導入しました。従来の撮影時間が5分ほどに対して、およそ30秒で終わることが出来ます。従来と比べ検出器が改良され、アームが小型化でき、ベッドの乗降がよりスムーズにできます。また、ベッドから検出器までの間が60cmあり、非常に広いので圧迫感も少なく検査をすることが可能です。(図1)

図1



図2

また、従来の装置と比較して画質がより鮮明となり、解析を更に正確に行うことが可能となりました。(図2)

①骨塩定量検査とは

骨に含まれるカルシウムなどのミネラル成分の量を測定する検査で、骨粗しょう症や代謝性疾患などの診断に役立ちます。当院ではDXA (Dual Energy X-Ray Absorptiometry) と呼ばれる2種類の異なるエネルギーのX線を照射し、骨と軟部組織の吸収率の差により骨密度を測る方法を用いて検査を行います。

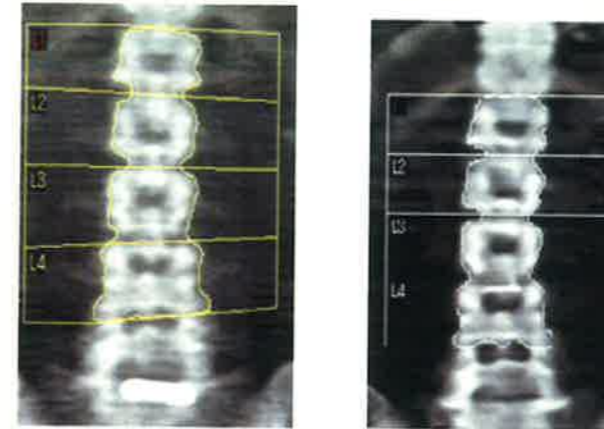
②新たにTBSが測定可能となりました



TBS (Trabecular Bone Score) とは 骨の微細な構造から得られる骨質の指標を表します。建物に例えると柱の配置や積み方で耐久度が大きく変わるのと同じで骨においても内部の海綿骨がどのような配置で出来ているかが重要となります。これからの骨粗鬆症評価として、骨密度と骨質の2つを用いてより正確な骨折リスク評価をすることが出来るようになりました。また従来まで圧迫骨折に大きく関連するのは骨密度(骨がどれだけ密に詰まっているか)が重要だとされてきましたが、骨密度のみではなく骨質も圧迫骨折のリスクに関連することが研究で分かりました

③人工関節周りの骨の状態も検査可能になりました

また従来の装置では人工股関節の手術を行った患者様はステム、(人工物)と骨の癒着具合を測定することが出来ませんでしたが、今回より検査が可能となりました。

検査を希望される方は
お気軽に主治医までご相談ください。



人工物を入れると、その周りの骨がスカスカになりやすい

地域連携BOXの設置

この度当院は地域連携BOXを導入致しました。

地域連携BOXとはCT・MRIなどのDICOM画像や読影レポートを施設間で共有し閲覧することができるコニカミノルタによるCIT(communication and information technology)サービスです。

これにより、撮影直後に検査ご依頼の他施設様が画像をすぐに確認することが出来るためタイムリーな診断が可能となります。*読影レポートにつきましては時間が必要です。至急の場合2~3時間程度、通常の場合は1日~2日程度必要となります。

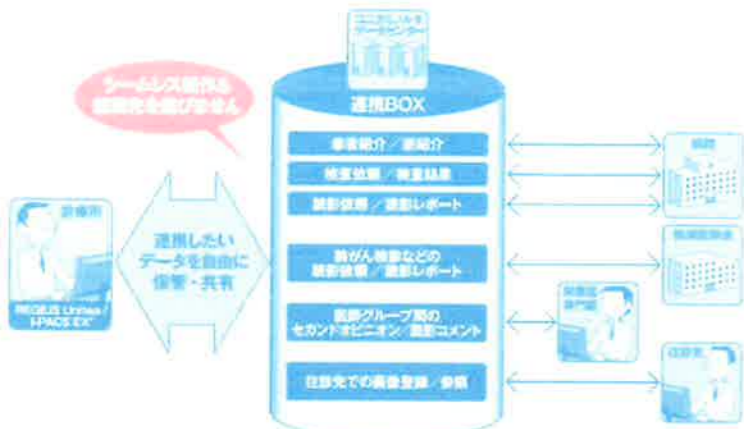

※当院におきましては一般撮影、CT、MRI、骨塩定量の画像が対象となり、これらの画像の参照または読影レポートの受信のみが対応となります。左図のサービスとは少し異なりますのであらかじめご了承ください。(紹介状や診療情報提供書等の連携は現在行っていません)

画像引用 : https://www.konicaminolta.jp/healthcare/infomity/service_cooperation.html

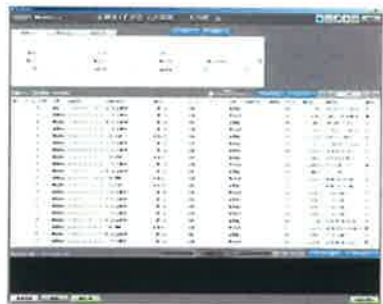

また、地域連携BOX設置の他のメリットとしては従来FAXや郵送で読影レポートなどを送っていたため、FAXでは読影レポートの画像が不鮮明なこと、郵送では届くまでに1日~2日程度必要でした。しかし地域連携BOXを設置することにより、ディスプレイにてクリアな読影レポートを即時に確認することができるようになります。

ご興味のある方や詳細・費用等のご質問につきましてはお手数ですが下記のメールアドレスまたは電話番号にてお願い致します。

電話番号 : 079-251-2350 E-mail : housyasen@ishikawa-hp.or.jp (担当 澁谷)

新入職員医師紹介

西村 卓士(ニシムラ タクシ)医師

担当科:脳神経外科
 資格日本脳神経外科専門医、日本頭痛学会専門医、日本頭痛学会指導医
 出身大学:関西医科大学
 所属学会:日本脳神経外科学会、日本脳神経外科コンgres、日本脳卒中学会、日本静脈経腸栄養学会
 コメント:主として、脳卒中、脳腫瘍、頭部外傷を扱っています。頭痛診療にも力を入れています。

高宮 大輝(タカミヤ ダイキ)医師

担当科:リハビリテーション科
 出身大学:神戸大学
 所属学会:リハビリテーション医学会
 抱負:患者様がリハビリによって、日常生活がより良いものとなるようサポートできたらと思います。また、早く病院に慣れるように努めてまいります。それまでご迷惑をおかけすることもあるかと存じますが、よろしくお願い致します。

新病棟開設

石川病院では、2019年2月より一般病棟(29床)を開設し、総病床は206床(一般89床・回復期リハ病床117床)となりました。

今後は、地域の医療需要に答える病院として更なる躍進を目指し、ご紹介いただいた患者様のより円滑な受け入れを促進して参りますので、皆様のご指導ご鞭撻を賜りますようお願い申し上げます。



地域健康教室

H31.3.23(土)、本館4階喫茶ルームにて、地域健康教室を開催させて頂きました。

今回のテーマは「認知症」について。入院患者さんや、外来通院患者さん等、大勢の方にご参加頂きました。

講義は、当院のリハビリセラピストより、内容は、認知症の代表的な症状や、予防方法、対象患者さんへのリハビリまで詳しく紹介。

また、認知症予防エクササイズとして、「コグニサイズ(頭をつかひながらの運動)」や「一人じゃんけん」等、頭と体を両方使った体操も紹介し、参加された皆さんと共に実演させて頂きました。

ご参加ありがとうございました。



診察時間	月		火		水		木		金		土	
	午前	午後	午前	午後	午前	午後	午前	午後	午前	午後	午前	午後
1 内科1	9~12時 予約優先	15~18時 大江	9~12時 大江	15~18時 佐々木	9~12時 予約優先	15~18時 佐々木	9~12時 予約優先	15~18時 大江	9~12時 佐々木	15~18時 金岡	9~12時 担当医	15~18時
2 脳神経外 整形1	9時半~	西村	西村				西村		西村		担当医	
3 整形1	壺坂	壺坂 16~18時	渡邊	渡邊 ~17時半	藤田	桐月	抽冬	抽冬 ~17時半	黒澤	渡邊 ~17時半	石川齊 ~11時半	
4 整形2 内科2	津村 (下肢関節)			前野	津村 (下肢関節)	津村 予約制	高旗 予約制		桐月		向原	
5 外科1 リハビリ2 整形2	佐地嘉章		松田 予約制		松田 予約制 ~17時	松田 予約制	仲山 予約制	津村 予約制			外科	
6 外科2	石川誠	今脇	佐地嘉章	中島	外科	外科	今脇	佐地嘉章	佐地嘉章	今脇	担当医	
7 耳鼻 咽喉	担当医		佐地	佐地	佐地	佐地			佐地	佐地	佐地 第1・3週のみ	
8 泌尿器	郷原	郷原	石川智基	石川智基	山口	山口	山口	郷原	郷原		担当医	
リハ前	高宮 (松田)	中島	中島	担当医	高宮	~16時松田 16時~仲山	中島	担当医	仲山 (松田)	松田 (高宮)	大江 (仲山・高宮)	佐々木 (仲山・高宮)